



III JORNADAS DOCTORALES

(167 encuestas cumplimentadas)

Género

| Respuesta | Total | % |
|----------------|-------|------|
| A Varón | 78 | 46,7 |
| B Mujer | 89 | 53,3 |
| C Sin rellenar | 0 | 0,0 |

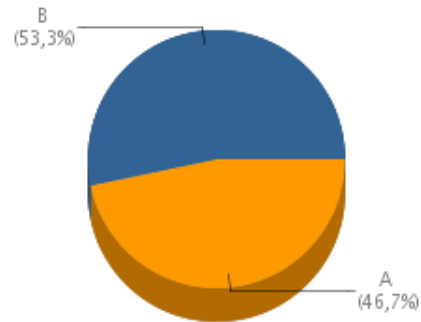

1 Proceso previo a la celebración

| | 1 | 2 | 3 | 4 | 5 |
|---|---|---|---|---|----|
| A - Proceso de inscripción | 0 | 0 | 0 | 2 | 10 |
| B - Proceso de envío de comunicaciones y poster | 2 | 1 | 4 | 5 | 6 |
| C - Comunicación con la organización | 3 | 1 | 2 | 9 | 8 |
| D - Página web | 1 | 3 | 7 | 4 | 14 |
| E - Planificación de sesiones | 2 | 5 | 5 | 4 | 8 |

| | 6 | 7 | 8 | 9 | 10 |
|---|----|----|----|----|----|
| A - Proceso de inscripción | 7 | 19 | 26 | 48 | 55 |
| B - Proceso de envío de comunicaciones y poster | 7 | 20 | 27 | 38 | 57 |
| C - Comunicación con la organización | 9 | 18 | 25 | 43 | 49 |
| D - Página web | 13 | 26 | 25 | 47 | 27 |
| E - Planificación de sesiones | 7 | 18 | 36 | 47 | 35 |

| | Valor medio |
|---|-------------|
| A - Proceso de inscripción | 8.52 |
| B - Proceso de envío de comunicaciones y poster | 8.24 |
| C - Comunicación con la organización | 8.05 |
| D - Página web | 7.59 |
| E - Planificación de sesiones | 7.86 |

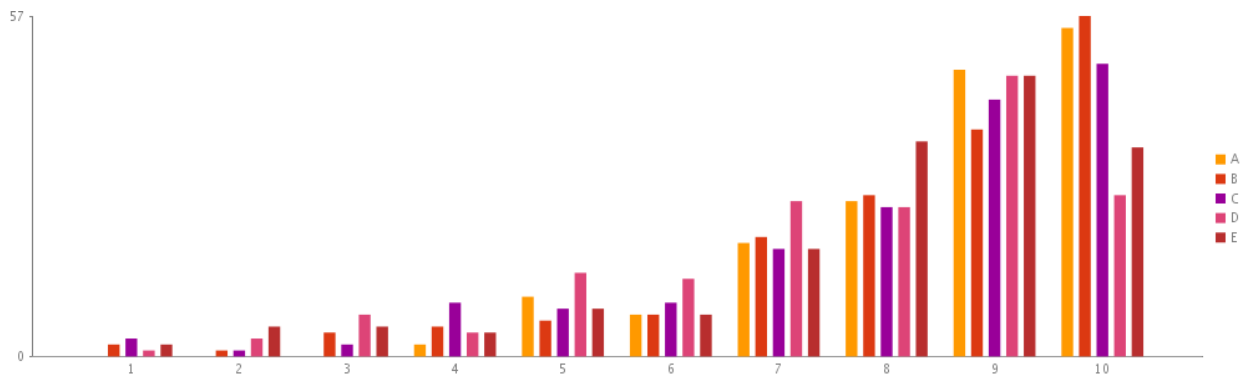



III JORNADAS DOCTORALES

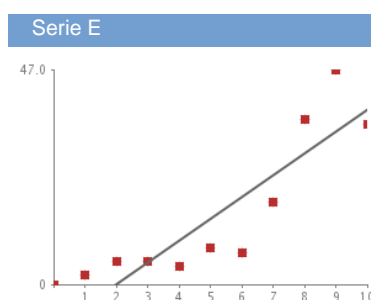
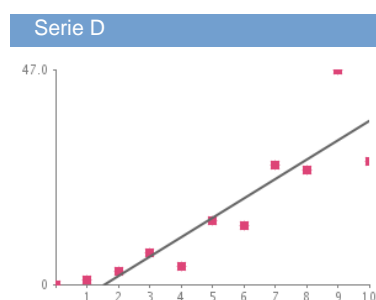
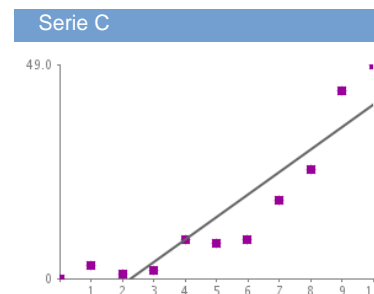
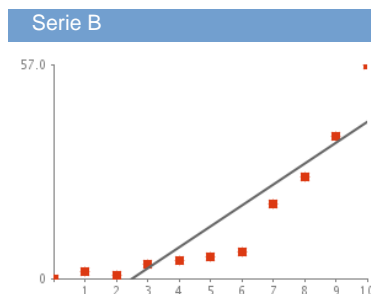
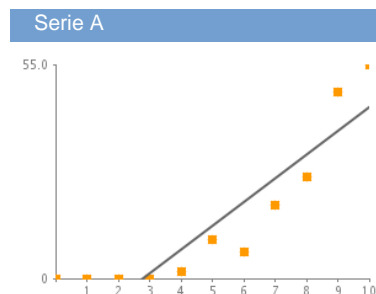

2 Durante la realización

| | 1 | 2 | 3 | 4 | 5 |
|--|----|----|----|----|----|
| A - Entrega de materiales | 1 | 2 | 1 | 1 | 4 |
| B - Conferencias Plenarias | 2 | 5 | 3 | 5 | 11 |
| C - Sesiones de comunicaciones simultaneas | 1 | 1 | 3 | 6 | 7 |
| D - Sesiones de Poster | 3 | 1 | 2 | 5 | 9 |
| E - Organización | 4 | 0 | 1 | 1 | 9 |
| | 6 | 7 | 8 | 9 | 10 |
| A - Entrega de materiales | 2 | 11 | 27 | 49 | 69 |
| B - Conferencias Plenarias | 9 | 15 | 26 | 46 | 45 |
| C - Sesiones de comunicaciones simultaneas | 11 | 23 | 28 | 47 | 40 |
| D - Sesiones de Poster | 9 | 22 | 40 | 36 | 40 |
| E - Organización | 6 | 14 | 36 | 46 | 50 |

| | Valor medio |
|--|-------------|
| A - Entrega de materiales | 8.79 |
| B - Conferencias Plenarias | 7.95 |
| C - Sesiones de comunicaciones simultaneas | 8.05 |
| D - Sesiones de Poster | 7.95 |
| E - Organización | 8.34 |



III JORNADAS DOCTORALES

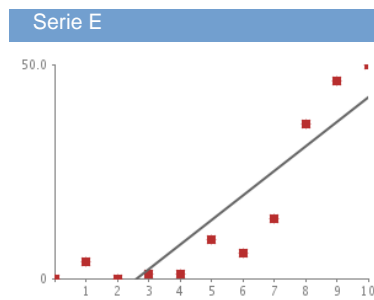
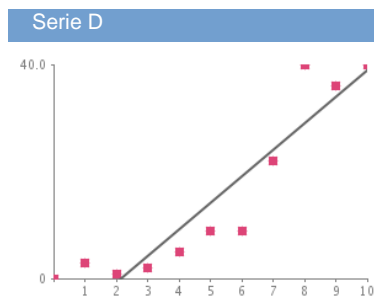
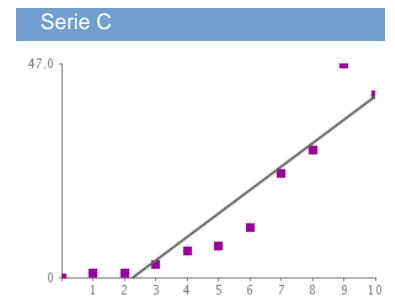
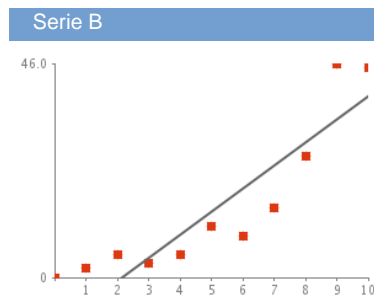
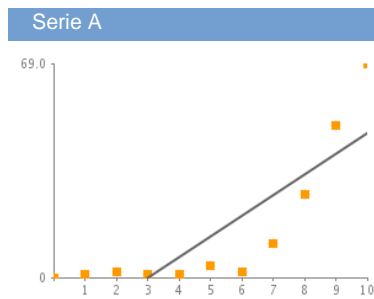
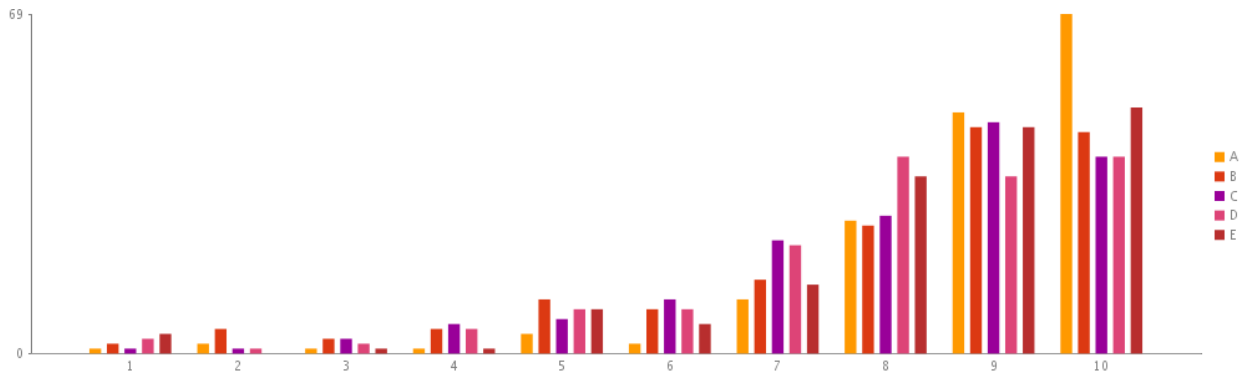

3 En general

| | 1 | 2 | 3 | 4 | 5 |
|--|---|----|----|----|----|
| A - Lugar de celebración | 3 | 2 | 3 | 2 | 7 |
| B - Fechas de realización | 3 | 0 | 2 | 2 | 8 |
| C - Interés de las Jornadas | 3 | 4 | 2 | 3 | 6 |
| D - Nivel de satisfacción general con las Jornadas | 1 | 2 | 2 | 5 | 5 |
| | 6 | 7 | 8 | 9 | 10 |
| A - Lugar de celebración | 8 | 21 | 36 | 42 | 43 |
| B - Fechas de realización | 8 | 16 | 32 | 46 | 50 |
| C - Interés de las Jornadas | 8 | 11 | 34 | 42 | 54 |
| D - Nivel de satisfacción general con las Jornadas | 8 | 22 | 34 | 49 | 39 |

| | Valor medio |
|--|-------------|
| A - Lugar de celebración | 8.08 |
| B - Fechas de realización | 8.31 |
| C - Interés de las Jornadas | 8.23 |
| D - Nivel de satisfacción general con las Jornadas | 8.15 |



III JORNADAS DOCTORALES

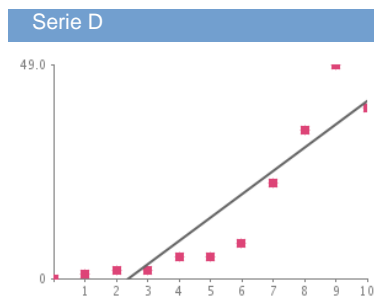
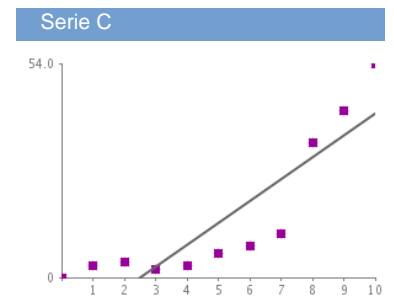
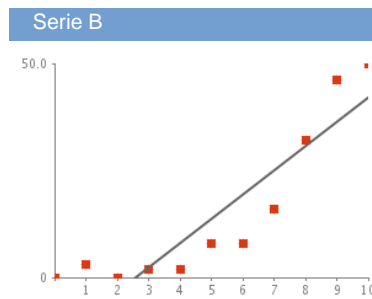
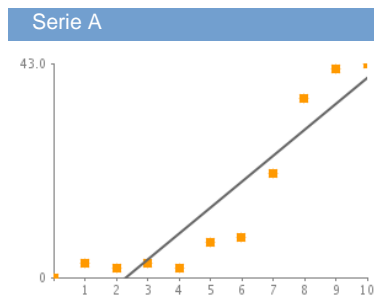
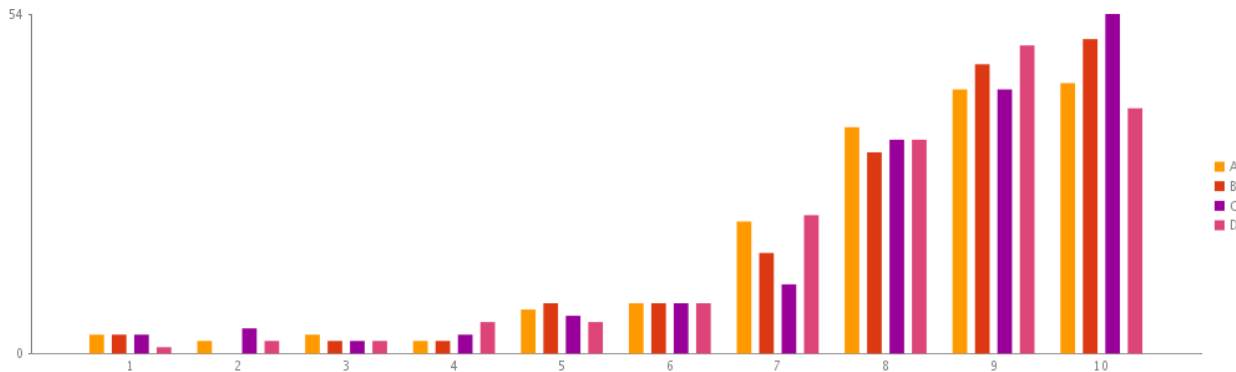

4 Por último, si tienes algo que comentar o sugerir que no se recoja en este cuestionario, te agradeceríamos que lo hicieras a continuación.

| Respuesta | Total | % |
|--|-------|-----|
| AA Algunas de las conferencias plenarias son de poco interés para los doctorandos. | 1 | 0,6 |
| AB Algunos poster se quitaron antes de la hora establecida, y en las aulas para las comunicaciones orales hubo algunos problemas técnicos. Por lo demás, todo fue bien | 1 | 0,6 |
| AC Ante todo agradecer a la organización y a las personas que hacen posible el desarrollo normal de evento. Es la segunda vez que concurre y cada año mejora. Finalmente a modo de sugerencia, consultar si es posible (independientemente de las actas) la publicación (de este | 1 | 0,6 |

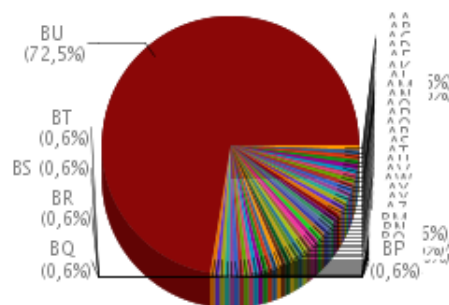

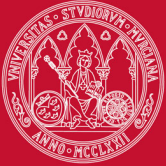

III JORNADAS DOCTORALES

| Respuesta | Total | % |
|--|-------|-----|
| onuntexto ampliado) en alguna revista concertada previamente para este fin. Muchas gracias y enhorabuena. | | |
| AD Aula para la comunicación oral muy pequeña | 1 | 0,6 |
| AE Aunque todo ha estado bien, el lugar me gustó mucho más en el centro social, más que nada, por la cercanía al resto de facultades. | 1 | 0,6 |
| AF Considero que si la finalidad de las jornadas es una primera aproximación a un congreso, se debería exigir la defensa de póster. De lo contrario se convierte en un mero trámite. | 1 | 0,6 |
| AG Creo que los ordenadores de las aulas de la UMU no tienen actualizadas las fuentes UNICODE; de hecho, el ordenador en que me tocó exponer no reconocía mi Times New Roman UNICODE, probablemente porque no tiene actualizadas las fuentes tipográficas. | 1 | 0,6 |
| AH Creo que se le debería dar más facilidades de asistencia a las personas que trabajan y, por tanto, están realizando el doctorado a tiempo parcial. Así mismo, considero que las Jornadas se centran demasiado en los programas de doctorado en Ciencias y ofrecen poca información para otras disciplinas, como Derecho. | 1 | 0,6 |
| AI Dar más difusión a las jornadas, y también más comunicación a nivel de correo electrónico. | 1 | 0,6 |
| AJ Debería mejorar el filtrado de las propuestas de comunicación; en algunos casos poco trabajadas e incongruentes. Los póster también deberían pasar por algún proceso de selección. | 1 | 0,6 |
| AK Definitivamente hay que elevar los niveles de exigencia para aceptar comunicaciones. Ello habría que complementarlo con pedirle a los moderadores de las comunicaciones que si no hay preguntas del público tras las mismas no pasa nada, que no es obligatorio que realicen una pregunta sin haberse siquiera leído la comunicación de la persona que está en uso de la palabra. | 1 | 0,6 |
| AL Desde mi punto de vista sugiero una mejora en todo lo relativo a las comunicaciones orales y posters aceptadas y forma de comunicación a través de la | 1 | 0,6 |



III JORNADAS DOCTORALES

| Respuesta | Total | % |
|--|-------|-----|
| plataforma de las Jornadas pues en mi caso concreto ha habido una importante confusión. | | |
| AM El lugar de celebración es inadecuado. Da la sensación que se trata de simplemente una reunión entre profesor y ciertos alumnos. Separaría por semanas la temáticas de las comunicaciones o por programas. Añadiría a ello más moderadores. No las concentraría todas en el mismo día, por si existe alguna de interés especial para los doctorandos. Además, tendría en cuenta el contenido de las comunicaciones. Algunas han expuesto simplemente un repaso bibliográfico, si exhibir unas conclusiones definitivas o resultados satisfactorios. | 1 | 0,6 |
| AN En las fechas realizadas hace mucha calor en Murcia. El hecho de incluir en la planificación los coffe breaks y las comidas induce a pensar que están incluidas, cuando no lo están. Esto se debería detallar. | 1 | 0,6 |
| AO En mi opinión la colocación de los paneles para las sesiones de póster estaban muy juntos con lo que se dificultaba la visión de los mismos así como el paso de los interesados. Porpongo para las próximas Jornadas distribuir cada temática: ej. veterinaria, tecnología de los alimentos, cada una en una zona distinta del hall y con mayor espacio entre los mismos para poder leer bien. | 1 | 0,6 |
| AP Enhorabuena. Gran entrega de todos los organizadores. Las conferencias plenarias magníficas: incluso sería conveniente que fueran de asistencia obligada. Gracias a todos por su esfuerzo y dedicación. | 1 | 0,6 |
| AQ Especial mención a los fallos de la aplicación a la hora de los envíos de las comunicaciones, ya que ni se comunicó su error ni una posible solución. De casualidad me dijeron un correo donde podía mandar mi resumen y ni si quiera dicho correo fue contestado, quedando la duda de si realmente debía mandarlo ahí o no. | 1 | 0,6 |
| AR Estaría genial, traer ponentes extranjeros para poder conseguir que estés sean internacionales | 1 | 0,6 |
| AS Excelente todo! Gracias a la EIDUM! | 1 | 0,6 |



III JORNADAS DOCTORALES

| Respuesta | Total | % |
|--|-------|-----|
| AT Excelente! Mi más sincera enhorabuena a la dirección y organización. | 1 | 0,6 |
| AU La entrega de los resúmenes finales hubo que enviarlos por correo ya que no era posible sobre la página web. Fuimos varias personas quienes tuvimos que hacerlo por este medio lo que me parece que complica la labor de la organización, más que la nuestra. | 1 | 0,6 |
| AV La idea de las jornadas es muy buena, la conferencia del miércoles, la más interesante, y práctica. | 1 | 0,6 |
| AW La recogida de firmas en las cinco sesiones del congreso me ha parecido innecesario, ya que algunos de los participantes no podían estar todas las sesiones y en mi caso, he tenido que abandonar mis tareas para poder ir a firmar para que me sea entregado el título de participación del congreso. Otra cuestión que no me ha parecido bien, ha sido poner las hojas de firmas después de las sesiones de exposición sin avisar a los participantes. | 1 | 0,6 |
| AX Los paneles para los posters eran muy estrechos. No se podía estar al lado del poster porque obstaculizabas a la gente que los leía. Por otra parte, no veo el sentido de la obligatoriedad de asistir al 50% de las sesiones cuando mi área de conocimiento suponía solo un 30% aproximadamente. Por último, en solo 10 minutos de charla es imposible comunicar algo con interés. Además, el envío de comunicaciones orales en ese formato tan especial (casi un paper pero resumido, ni abstract ni paper) conlleva mucho tiempo (se tarda muchísimo menos en enviar una comunicación a un congreso internacional), y como entenderán, el tiempo es oro para un doctorando. Espero que tomen alguna de estas consideraciones en cuenta para las próximas jornadas. Gracias. | 1 | 0,6 |
| AY Los posters estaban muy cerca unos de otros, sin poder moverse con facilidad los asistentes. La web ha sido poco clara, el evento aparecía en la web de | 1 | 0,6 |



III JORNADAS DOCTORALES

| Respuesta | Total | % |
|---|-------|-----|
| EIDUM y en la de eventos y hay gente que no ha encontrado el programa porque en la de EIDUM no aparecía | | |
| AZ Los proyectores de algunas aulas en las que han tenido lugar las comunicaciones se encontraban en mal estado y no era posible ver correctamente las presentaciones de las mismas (mal ajuste de los colores, vista borrosa o cortada parcialmente...). Es una pena, después del trabajo realizado por los ponentes, que este aspecto técnico influya de forma negativa en las exposiciones. | 1 | 0,6 |
| BA Me gustaría comentar con respecto a la planificación horaria, pues para la gente que nos desplazamos desde fuera de Murcia nos ha parecido excesivo las franjas horarias entre mañana y tarde, especialmente las del miércoles, con un parón desde las 2 hasta las 5 y media de la tarde. Eso hizo que el día fuese realmente pesado. Podría concentrarse todo en dos días más intensivos. Por otro lado, hemos asistido a varias sesiones, y cada una ha sido dirigida de forma totalmente diferente, podría enfocarse de una misma manera para que todas las sesiones vayan en la misma dirección. Lo del control de las firmas me ha sorprendido muchísimo, pues no lo había visto antes... En general, contenta excepto la larga espera del tiempo de sobremesa. Muchas gracias! | 1 | 0,6 |
| BB Me han gustado mucho. | 1 | 0,6 |
| BC Me hubiera gustado que las sesiones de comunicaciones simultáneas hubieran sido en conjunto por cada rama en distinto horario para asistir a todas | 1 | 0,6 |
| BD Me sucedió alguna vez la situación de querer preguntar algo acerca de algún póster en concreto y que no se encontrara el autor en cuestión para resolver dudas. Mención especial para el profesor Alberto Requena Rodríguez en su conferencia, una maravilla. Espero que el año que viene repita. | 1 | 0,6 |
| BE Mi evaluación sobre los poster se debe a que considero que deben | 1 | 0,6 |



III JORNADAS DOCTORALES

| Respuesta | Total | % |
|---|-------|-----|
| mantenerse expuestos por más tiempo. También recomiendo agilizar la recogida de firmas. Por lo demás, todo estuvo muy bien organizado. | | |
| BF Muy buena organización y atención a los que íbamos de fuera de Murcia. Gracias. | 1 | 0,6 |
| BG Más plenarios de ciencias; plenarios más divulgativas | 1 | 0,6 |
| BH Más publicidad o visualización del inicio de las jornadas, yo no asistí a la inauguración porque no me dí cuenta que en la página web aparecía el programa, sabía que empezaban el martes pero no sabía donde ni a que hora, sólo cuando me tocaba exponer, me enteré cuando vi colgadas unas fotos de las jornadas en facebook. | 1 | 0,6 |
| BI Nadie me avisó de que había que tener 3 firmas para recibir el certificado de asistencia, y por tal motivo, me he quedado sin él al haber asistido solo 2 días. Espero pueda haber más información en futuras jornadas. Un saludo | 1 | 0,6 |
| BJ No entiendo que pongan como obligatorio la asistencia a dichas jornadas en el caso de personas que ya han acudido y participado en congresos específicos de su ámbito de estudio. | 1 | 0,6 |
| BK No informaron de que a los alumnos de la UM nos daban el certificado de asistencia por Internet. Fui el último día específicamente a recogerlo. Vivo a una hora y media de Murcia. | 1 | 0,6 |
| BL Por segundo año consecutivo mi nombre no aparecía en la hojas de firmas, por suerte sí en el listado de comunicaciones. | 1 | 0,6 |
| BM Que un porcentaje de las conferencias plenarios sea de obligada asistencia. así como asistir a todas las sesiones de mañana y tarde para poder tener el certificado de asistencia | 1 | 0,6 |
| BN Quizá habría sido necesario más publicidad en cuanto al sitio de celebración ya que mucha gente fue al CSU y no sabía que era en Educación. La comunicación sobre la recogida de los certificados de asistencia también ha sido liosa. | 1 | 0,6 |
| BO Se debería comunicar con antelación a la inscripción a las jornadas la política a seguir a la hora de entregar el certificado de asistencia a las jornadas. Es complicado poder asistir a todas las jornadas si se está trabajando y se celebran en días laborables, | 1 | 0,6 |



III JORNADAS DOCTORALES

| Respuesta | Total | % |
|--|-------|------|
| BP Solicito que aquellos que somos de HUMANIDADES podamos realizar nuestra comunicación en la Facultad de Letras en la próxima edición. Algunos profesores están de acuerdo en esta sugerencia. Por lo general todo muy bien. Un saludo y disculpen las molestias. | 1 | 0,6 |
| BQ Solo decir que el lugar de las conferencias no se explicitaba en los documentos. | 1 | 0,6 |
| BR Una sugerencia que me gustaría que se corrigiese en mi caso. La comunicación (oral) la he preparado yo tanto el texto para publicación, como el ppt. La he expuesto yo pero, como es habitual he puesto a mi director de Tesis de segundo autor. En el certificado (que me han dado por duplicado) figura el nombre de los dos y, claro, a mi me gustaría que figurase que la he defendido yo como ha sido realmente. Si fuese posible y como no me importa que esta encuesta pierda el anonimato, me llamo Gloria Lapeña Gallego | 1 | 0,6 |
| BS Unificar en un mismo documento o página los horarios de las jornadas (recogida de acreditación, plenarias,etc) con el de las sesiones de póster y comunicaciones orales, ya que en la página de las Jornadas de la EIDUM sólo aparecían las últimas. En las sesiones de comunicaciones orales, algunas juntaron las preguntas de todas las comunicaciones al final, no creo que sea dinámico, al llegar al final (los que pueden quedarse), no recuerdas las primeras exposiciones. | 1 | 0,6 |
| BT Yo no conocía que para recibir el certificado de asistencia había que asistir a 3 conferencias plenarias. No creo que se nos haya informado de esto, una vez que nos inscribimos como ponentes | 1 | 0,6 |
| BU Sin rellenar | 121 | 72,5 |